Бог с тобой, доколе свидимся!

J. E. Rankin
tr. by А. И. Пейкер

«Благодать вам и мир от Бога, Отца нашего, и Господа Иисуса Христа!» (2Кор.1,2)
«Да надзирает Господь надо мною и над тобою,
когда мы скроемся друг от друга» (Быт.31,49)

W. G. Tomer

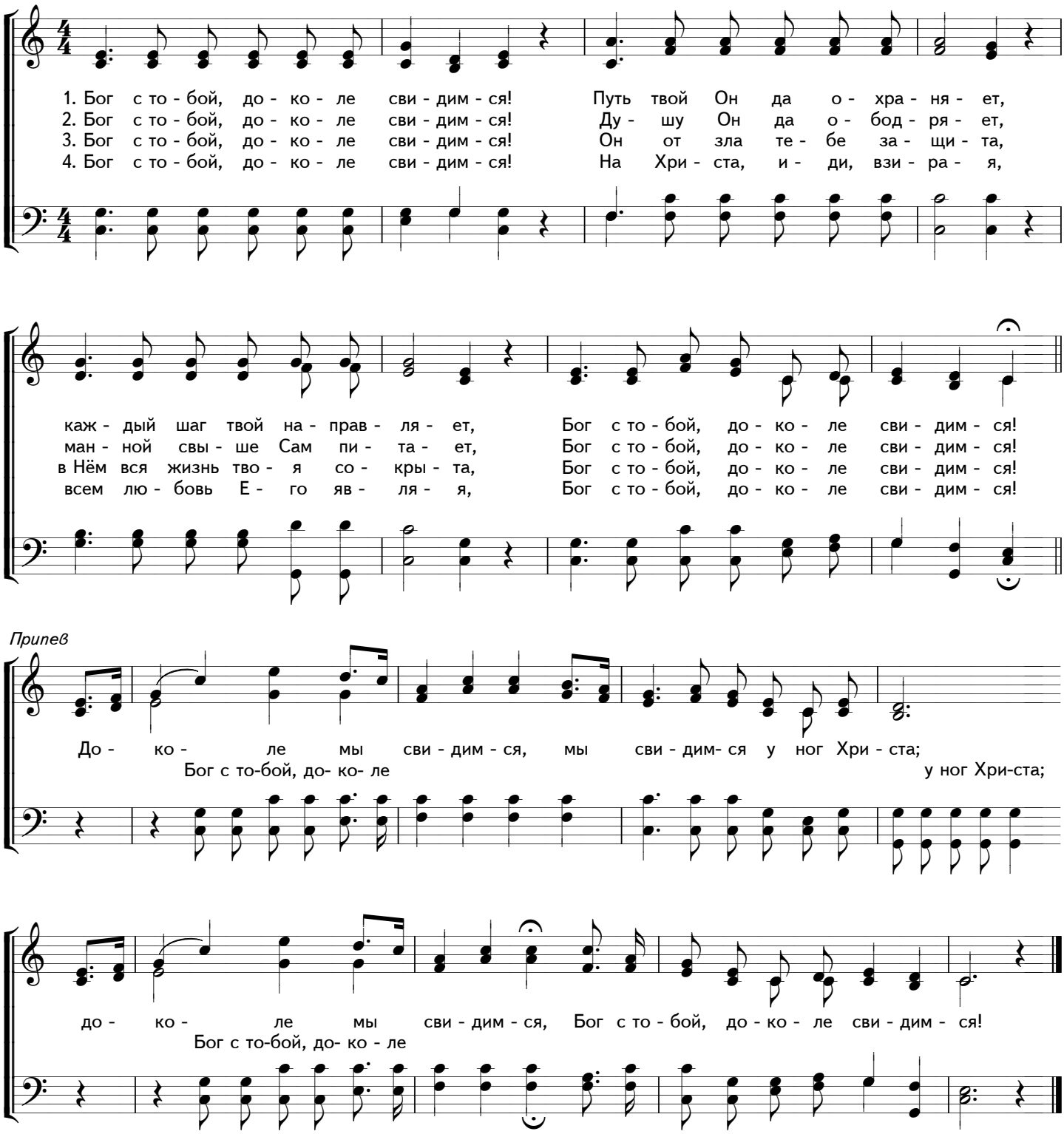

Original title: God Be with You till We Meet Again
God be with you till we meet again, by His counsels guide, uphold you ...

Sources:
«Гимны христиан» (Christian Hymns), 1956 (538), 1994 (356)
«Песни христианина», 1927 (64)
«Песни христиан», том 1 (778)
«Песнь возрождения 3055» (686)
«Сборник духовных песен» (357)

PUBLIC DOMAIN