Das Kindlein, das verschieden

B. E. Warren

«Ich will euch nicht in Unwissenheit lassen über die Entschlafenen, damit ihr nicht traurig seid wie die andern, die keine Hoffnung haben. Denn wenn wir glauben, daß Jesus gestorben und auferstanden ist, so wird Gott auch die Entschlafenen durch Jesus mit Ihm führen» (1Thes.4,13-14)

B. E. Warren

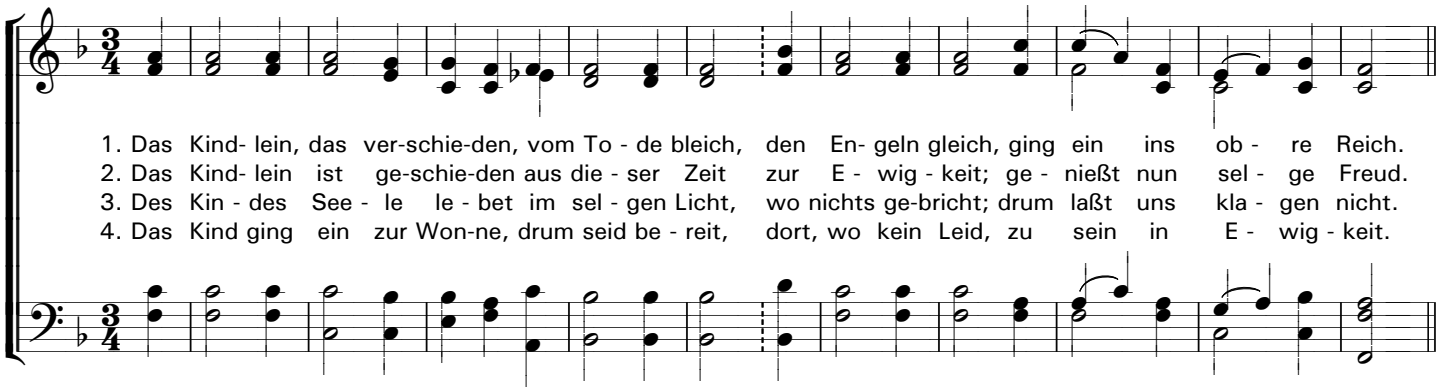

Refrain

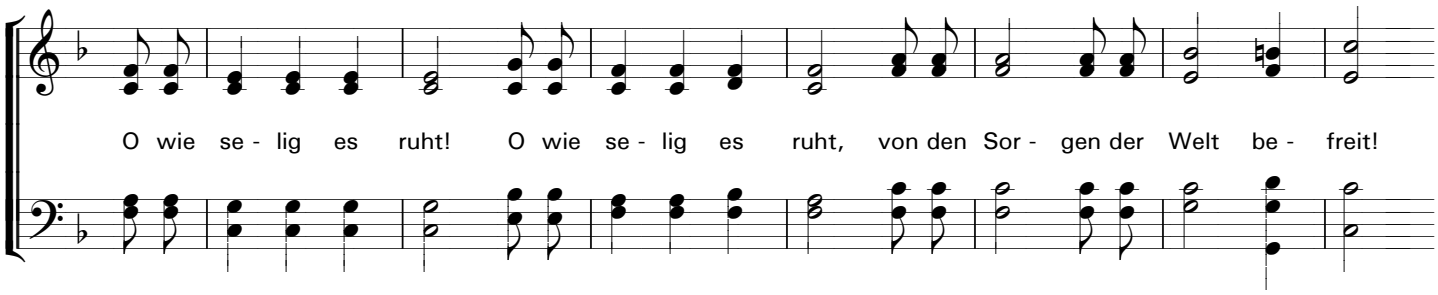

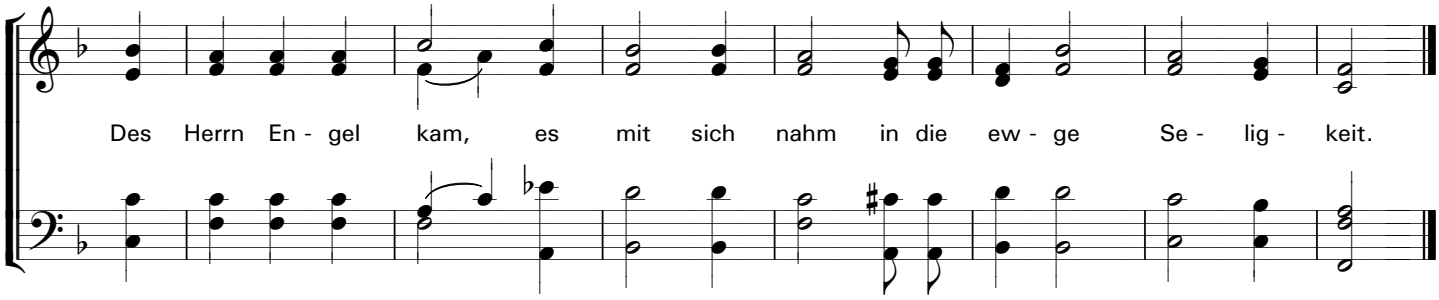

Original title: Let the Little One Sleep
That little form before us in death's embrace …
Sources:
«Evangeliums-Klänge», 1907 (251), 1994 (251)
«Zions Loblieder», 1943 (251)

PUBLIC DOMAIN