Geh, wirke fort!

H. Bonar

«Ich muß die Werke dessen tun, der mich gesandt hat, solange es Tag ist;
es kommt die Nacht, in der niemand mehr wirken kann» (Joh.9,4)
«Ich will sehr gern hingeben und hingegeben werden» (2Kor.12,15; Kol.4,5)

W. Boyd

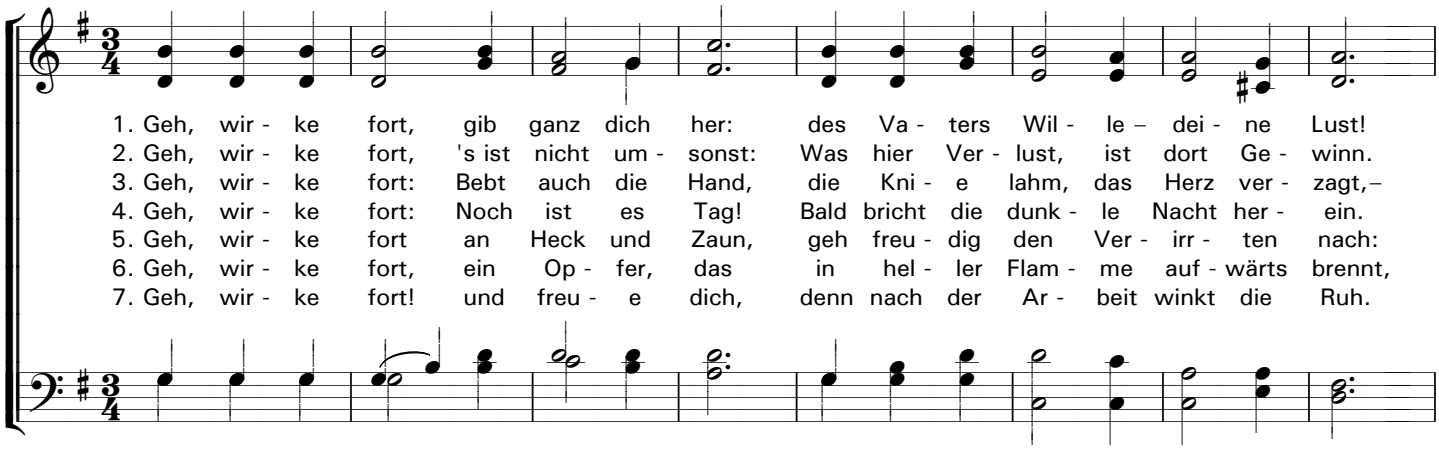

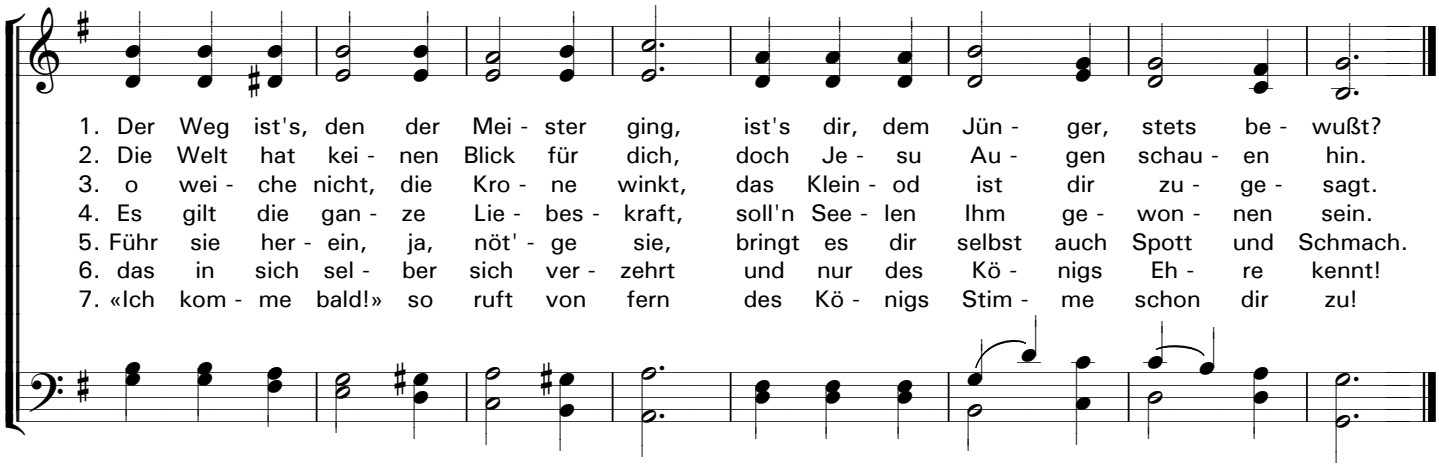

Original title: Go, Labor On!
Go, labor on: spend, and be spent, thy joy to do the Father's will …
Source:
«Rettungsjubel»,1906 (188)

PUBLIC DOMAIN