# Der Herr hat viel für mich getan

C. H. Gabriel
tr. by E. C. Magaret

«Herzlich lieb habe ich Dich, Herr, meine Stärke!» (Ps.18,2)
«Kommt her, hört alle zu, die ihr Gott fürchtet; ich will erzählen,
was Er an meiner Seele getan hat» (Ps.66,16)

C. H. Gabriel

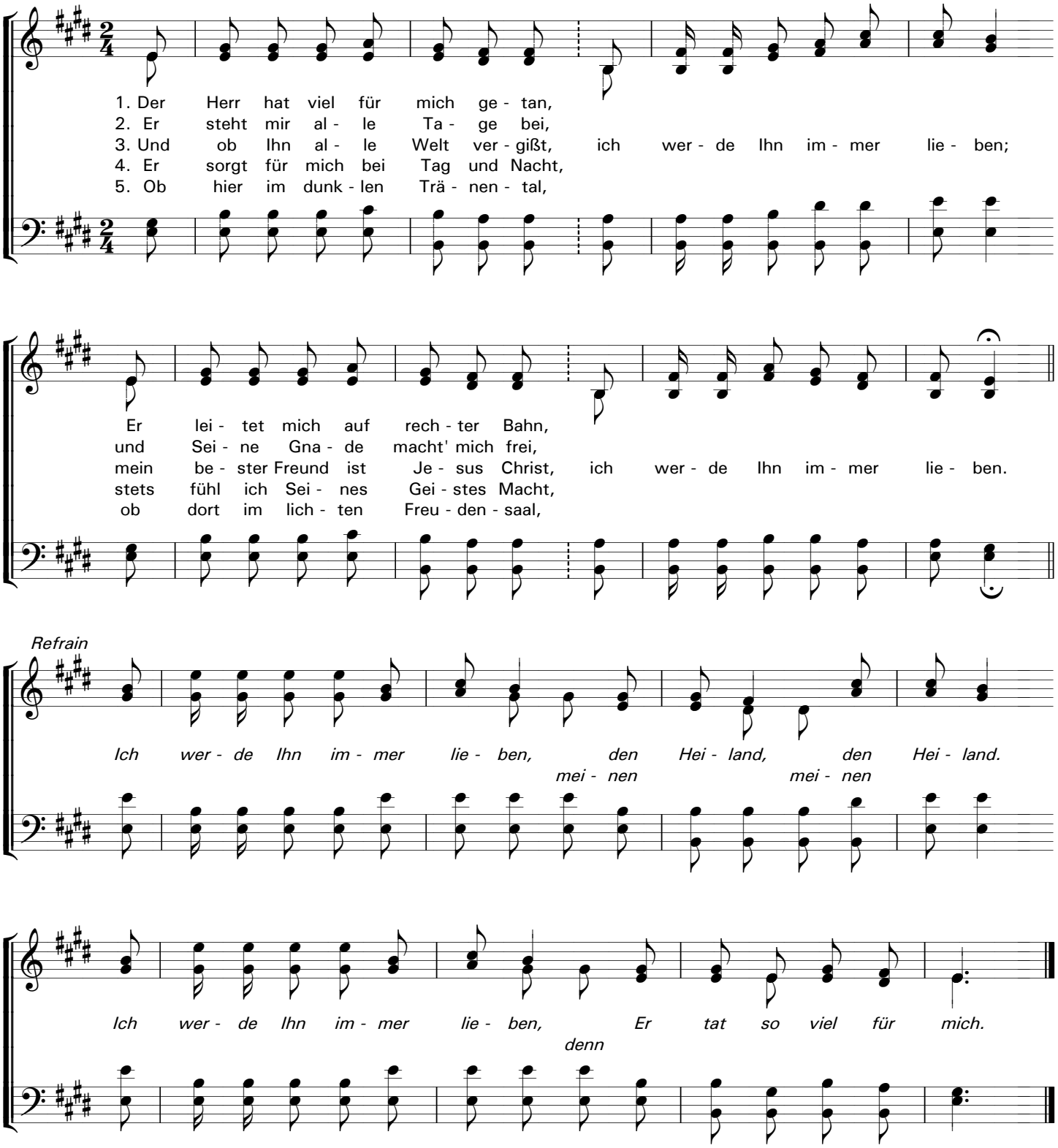


**Original title: I Never Will Cease to Love Him**
For all the Lord has done for me,
I never will cease to love Him …

Sources:
«Ausgewählte Lieder des Evangeliums» (Selected Gospel Songs), 1927 (54)
«Die Kleine Palme No.2», 1900 (17)
«Evangeliums-Klänge», 1994 (577)
«Geh früh dich zu erquicken», 1996 (270)
«Geistlicher Liederschatz», 1989 (521)
«Siegesklänge» (544)
«Neue Zions-Loblieder», 1966 (234)
«Zions-Klänge», 1914 (74)
«Zions Wahrheitslieder», 1986 (247)

PUBLIC DOMAIN