Die Gnade des Herrn ist ein lauterer Strom

A. B. Simpson
tr. by W. Horn

«Wer auf den Herrn vertraut, den wird Seine Gnade umgeben» (Ps.32,10)
«Gnädig und barmherzig ist der Herr, geduldig und von großer Güte» (Ps.145,8)

R. K. Carter

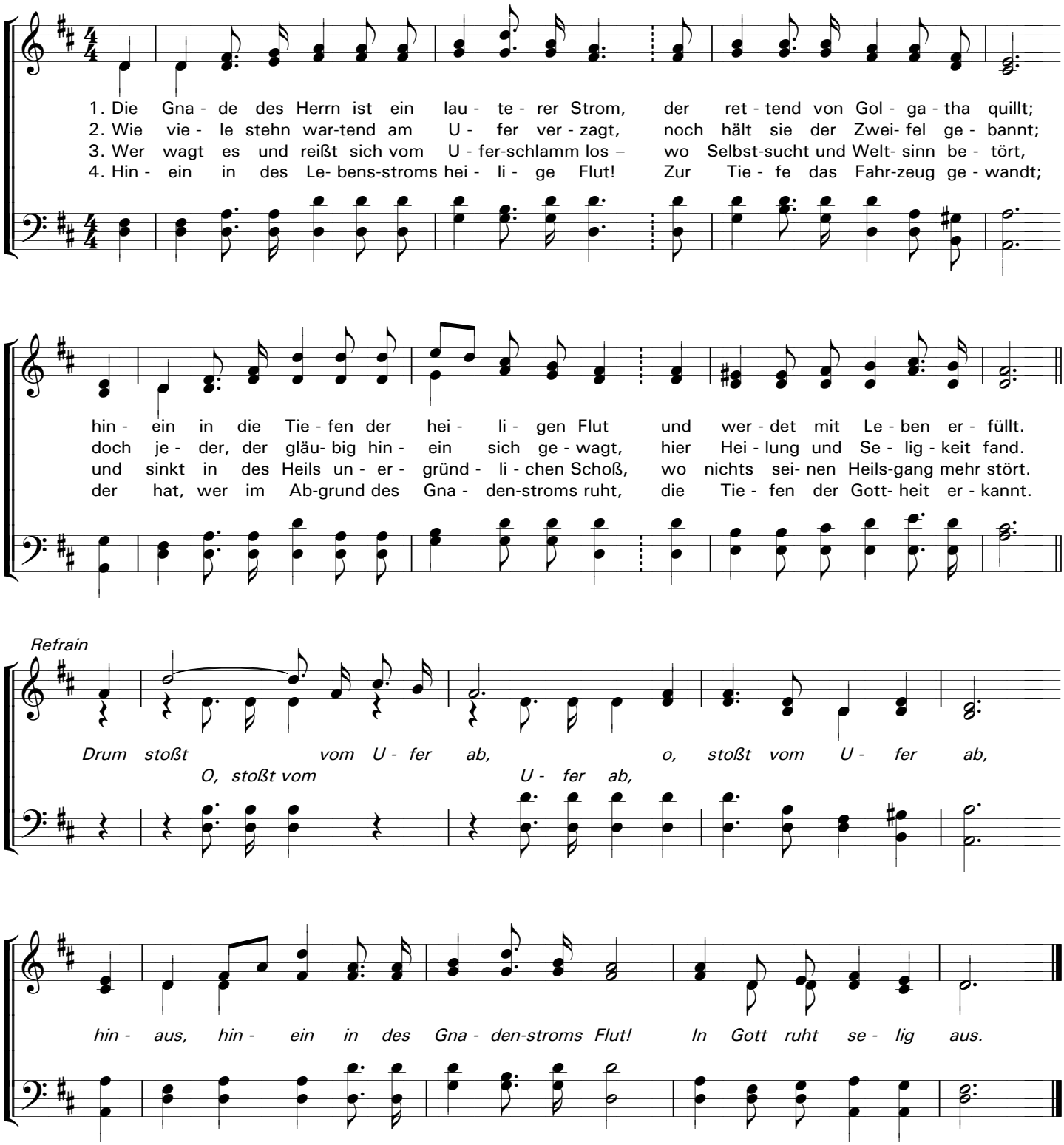

Original title: The Mercy of God Is an Ocean Divine
The mercy of God is an ocean divine, a boundless and fathomless flood …
Sources:
«Liederperlen», 1899 (134)
«Silberklänge», 1899 (134)

PUBLIC DOMAIN