Tief im Sündenelend

W. J. Henry
tr. by A. Strauch

«Entsündige mich mit Ysop, sodaß ich rein werde; wasche mich, sodaß ich schneeweiß werde» (Ps.51,9)
««So kommt denn und laßt uns miteinander rechten», spricht der Herr.
«Wenn eure Sünde auch blutrot ist, soll sie doch schneeweiß werden;
und wenn sie rot ist wie Scharlach, soll sie doch weiß wie Wolle werden»» (Jes.1,18)

W. J. Henry
har. by B. E. Warren

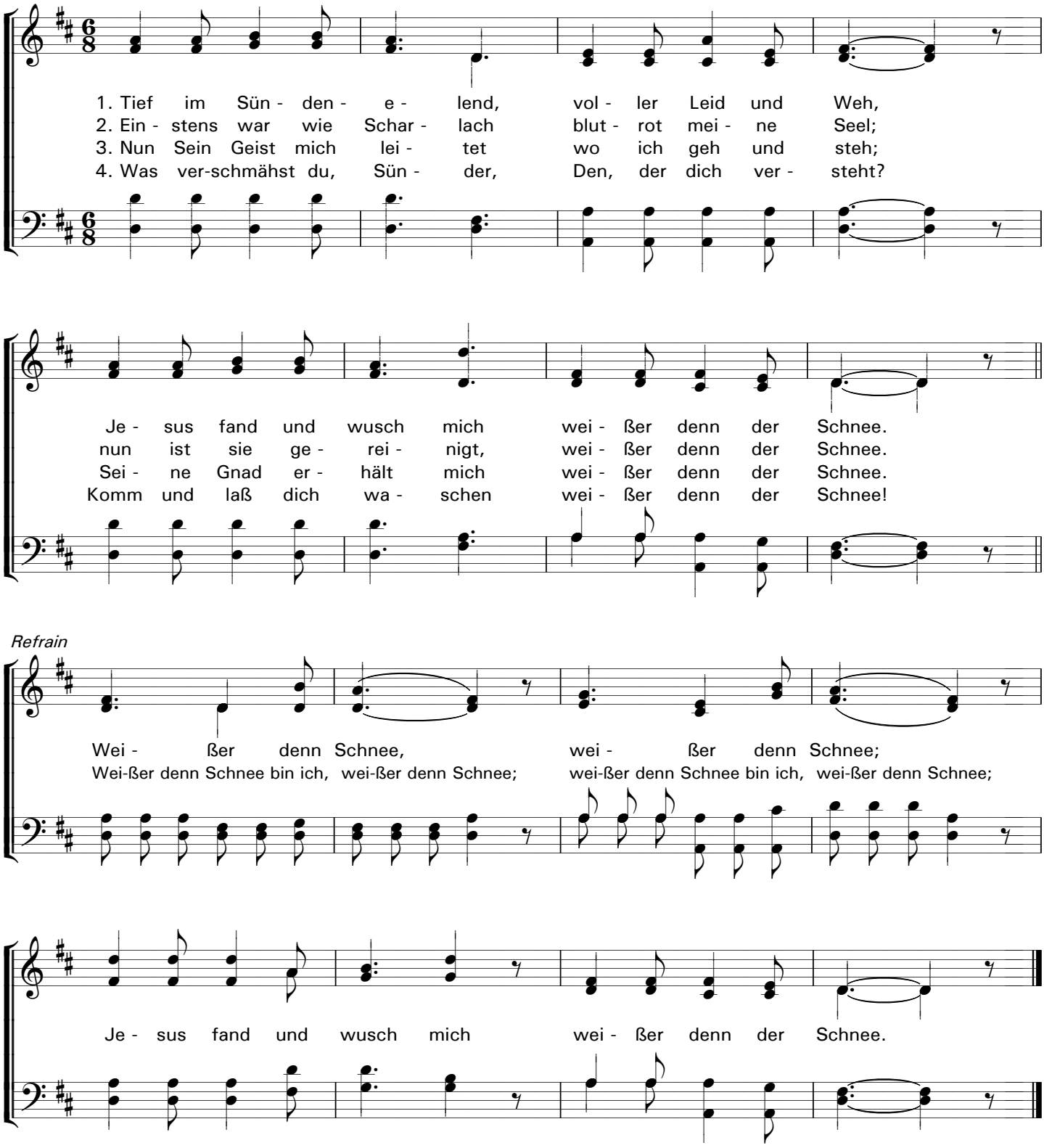

Original title: Washed Whiter than the Snow
Out on sin's dark mountain, lost in bitter woe ...

PUBLIC DOMAIN