Wenn der ewge Morgen taget

J. M. Black
tr. by W. Horn

«Denn Er selbst, der Herr, wird mit einem Befehlsruf, mit der Stimme des Erzengels und mit der Posaune Gottes vom Himmel herabkommen, und diein Christus Verstorbenen werden zuerst auferstehen. Danach werden wir, die wir leben und übrig bleiben, zugleich mit ihnen in Wolken entrückt werden, dem Herrn entgegen in die Luft» (1Th.4,16-17; Offb.20,12)

J. M. Black

1. Wenn der ew - ge Mor- gen ta - get und wird kei - ne Zeit mehr sein; wenn in al - le Grä- ber
2. Wenn die Wet - ter Got - tes flam-men in dem gro- ßen Wel - ten- brand, und Gott Sei - ne Fein- de
3. Laßt uns doch mit Ernst be - den- ken je - nes Ta - ges Wich- tig - keit und mit heil- gen Ei - fer

tönt des Rich- ters Wort; wenn die Mil - li - o - nen ste - hen vor den Schran-ken Groß und Klein,
schrecket: «Wei- chet fort!» A - ber freund-lich de - nen win - ket, die da stehn zur rech- ten Hand;
fol - gen Got - tes Wort, daß wir freu - dig sa - gen kön- nen: Kom- me, Herr, ich bin be - reit!

und der Herr die Sei - nen ru - fet, bin ich dort.
und der Herr die Sei - nen ru - fet, bin ich dort.
Wenn der Herr die Sei - nen ru - fet, bin ich dort.

Refrain

Wenn der Herr die Sei - nen
Wenn der Herr die Sei - nen

ru - fet, wenn der Herr die Sei - nen ru - fet, wenn der
ru - fet, bin ich dort; wenn der Herr die Sei - nen ru - fet, bin ich dort;

Herr die Sei - nen ru - fet, wenn der Herr die Sei - nen ru - fet, bin ich dort!
wenn der Herr

Original title: When the Roll Is Called Up Yonder
When the trumpet of the Lord shall sound,
and time shall be no more ...

Sources:
«Pfingst-Jubel» (544)
«Silberklänge», 1899 (70)
«Siegesklänge» (461)

PUBLIC DOMAIN

Wenn beim Schalle der Posaune

J. M. Black
tr. by C. Reuß

«Denn Er selbst, der Herr, wird mit einem Befehlsruf, mit der Stimme des Erzengels und mit der Posaune Gottes vom Himmel herabkommen, und diein Christus Verstorbenen werden zuerst auferstehen. Danach werden wir, die wir leben und übrig bleiben, zugleich mit ihnen in Wolken entrückt werden, dem Herrn entgegen in die Luft» (1Th.4,16-17; Offb.20,12)

J. M. Black

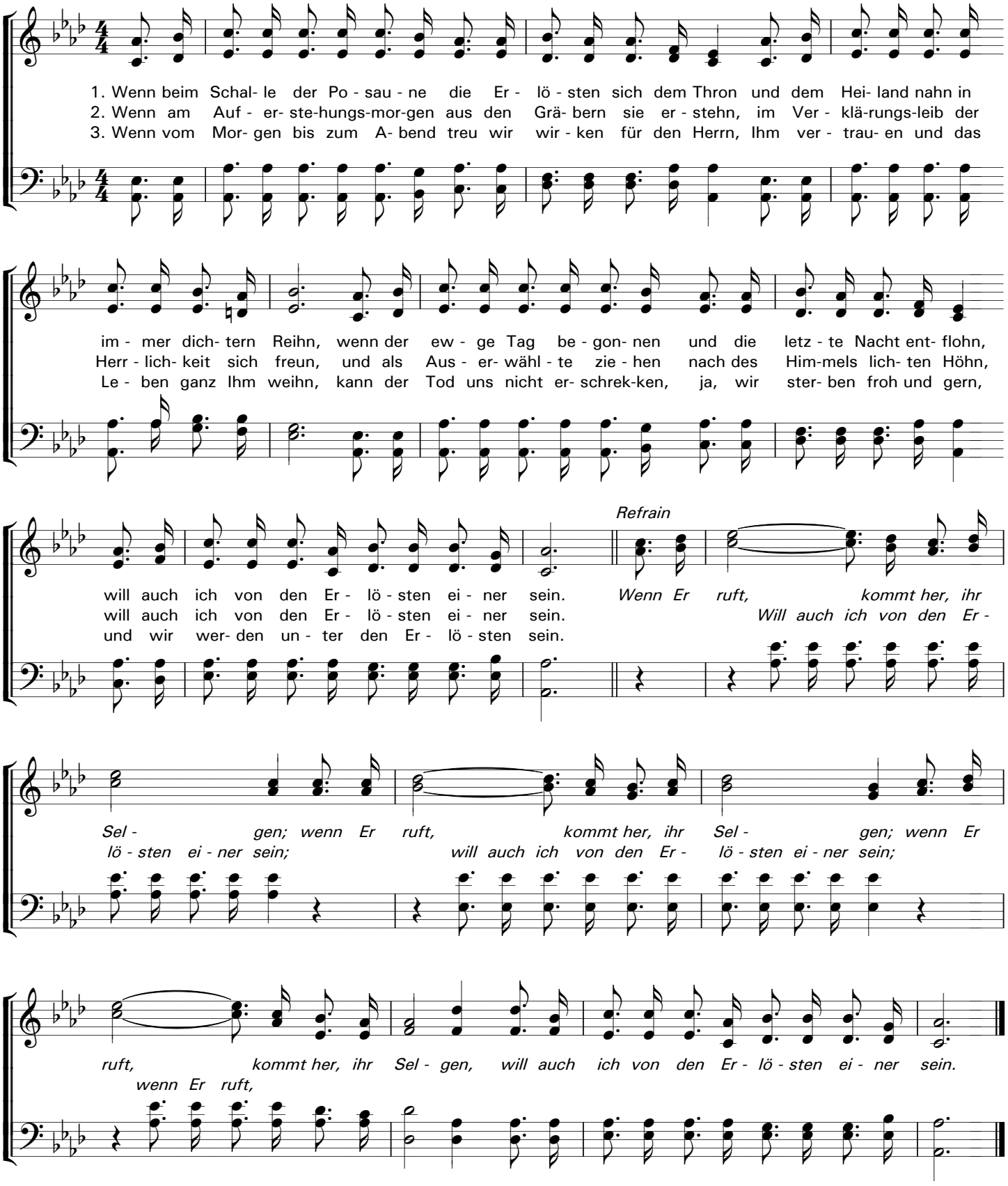

Original title: When the Roll Is Called Up Yonder
When the trumpet of the Lord shall sound,
and time shall be no more ...

Sources:
«Heils-Lieder», 1904 (92)
«Jubel-Klänge», 1899 (52)

PUBLIC DOMAIN